

Liebe Kolleginnen und Kollegen der Mittelschule,

im Zeitraum von 8.7. bis 23.7. werden die Mittelschulen gebeten, in der ASV die Ergebnisse der Abschlussprüfungen QA bzw. MSA nach ASD zu übermitteln.

Führen Sie bitte hierfür folgende Schritte aus:

### Voraussetzung:

Stellen Sie zunächst sicher, dass alle Prüfungsabbrecher keinen aktiven Prüfungsstatus mehr haben.

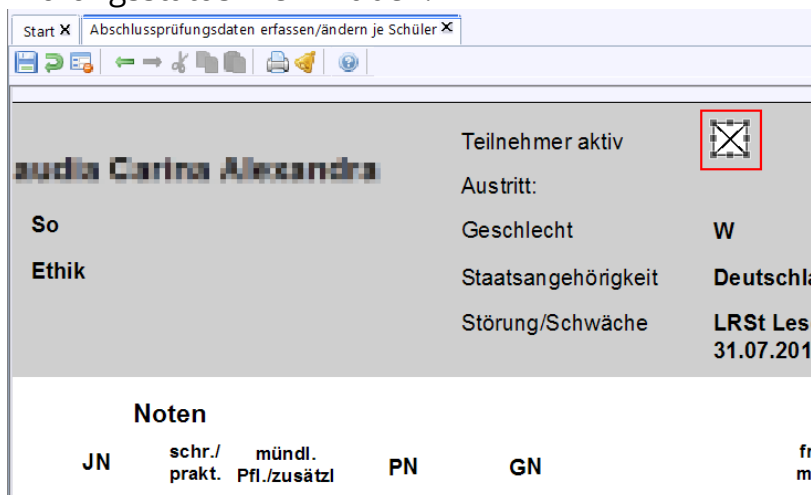

The screenshot shows a window titled 'Abschlussprüfungsdaten erfassen/ändern je Schüler'. It displays student information for 'Carina Alexandra'. The status 'Teilnehmer aktiv' is highlighted with a red box. Other fields include 'Austritt:', 'Geschlecht: W', 'Staatsangehörigkeit: Deutsche', and 'Störung/Schwäche: LRSt Les'. Below this, there is a section for 'Noten' with columns for 'JN', 'schr./prakt.', 'mündl. Pfl./zusätzl.', 'PN', and 'GN'.

Stellen Sie ebenso sicher, dass Sie die Ergebnisse der einzelnen Schüler vollständig erfasst haben.

### Vorbereitende Maßnahmen:

Prüfen Sie im Menü – Datei – Verwaltung – ASD-Schnittstelle – Update Wertelisten und ASV die Aktualität Ihres Systems und bringen Sie falls notwendig die Wertelisten auf den neuesten Stand.

Aktualisieren Sie Ihre Anwendungsdaten, im Menü den Eintrag Datei / Verwaltung / Anwendungsdaten aktualisieren .

Holen Sie anschließend im Reiter ‚Übermittlung aus ASD‘ (Menü – Datei – Verwaltung – ASD-Schnittstelle) einen Erhebungstermin ab, indem Sie die Schaltfläche ‚Daten abholen‘ betätigen.

### Konsistenzprüfung:

Bitte führen Sie **vor** der Übermittlung der Ergebnisse die Konsistenzprüfung-2.1 zu den Abschlussprüfungen durch (Menü – Datei – Verwaltung – Schnittstellen):

Wählen sie Prüfung ausführen - Abschlussprüfungen - Abschlussprüfungen 2018/19 vorbereiten (4).

Die Schritte (5) und (6) sind nicht notwendig – sie bieten nur optionale Funktionalität.

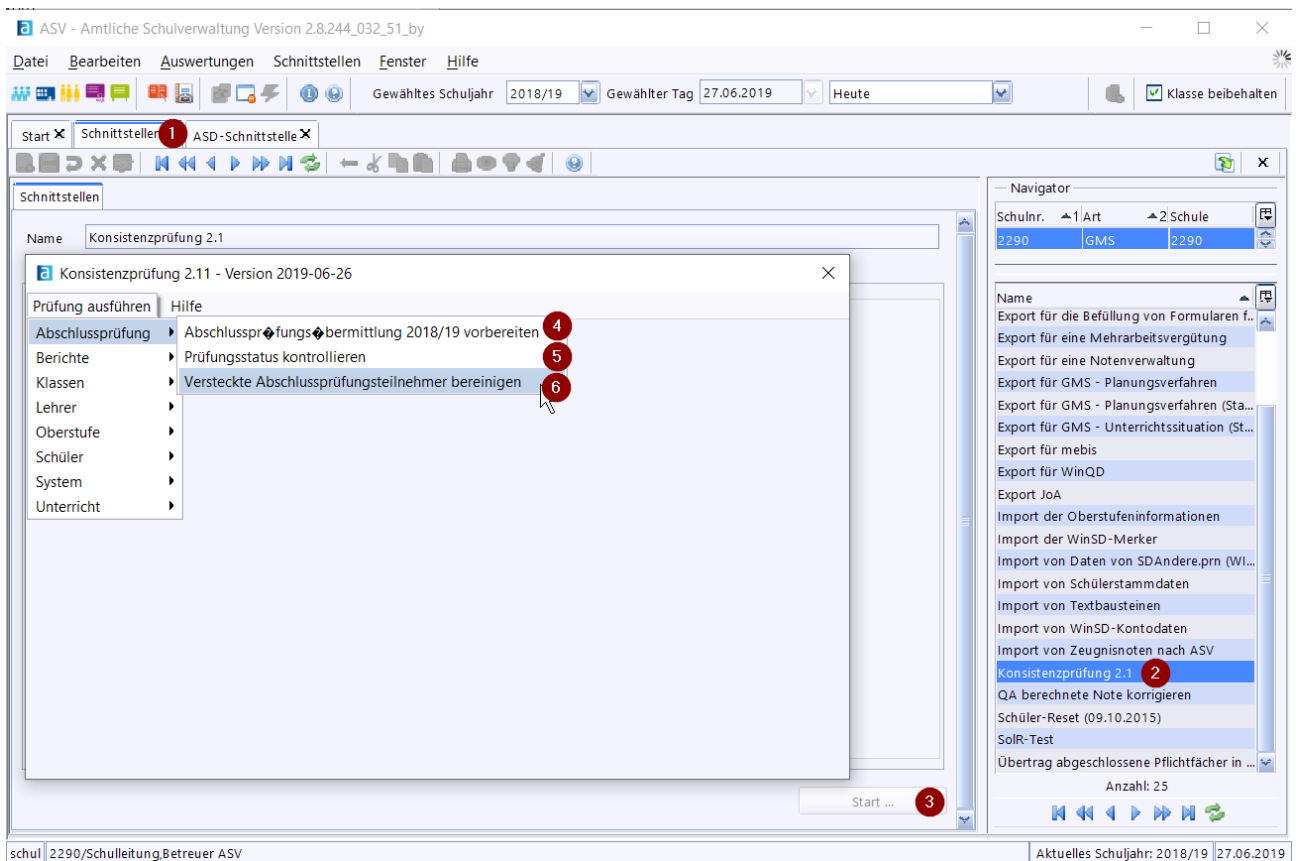

## Übermittlung:

Wechseln Sie im Menü – Datei – Verwaltung – ASD-Schnittstelle in den Reiter ,Übermittlung an ASD'. Hier sollte nun die Schaltflächen Abschlussprüfungen QA bzw. MA aktiviert, also nicht ausgegraut sein.

Durch die Betätigung einer dieser Schaltflächen starten Sie je Abschlussart die konkrete Übermittlung nach ASD.

Zunächst startet eine Datenprüfung, bei der Sie ggf. die Muss-Fehler bereinigen und die Übermittlung erneut anstoßen müssen.

Nach der Übermittlung der Abschlussprüfungen sollen Sie **keine Quittungen abholen!** Tut man dies trotzdem, beibt die ASV in einer Endlosschleife hängen.

Nach der Übermittlung erhalten Sie per OWA eine Mitteilung über die Anzahl der übermittelten Schüler nach ASD. Bitte überprüfen Sie diese Anzahl.

Eine allgemeine Beschreibung des Vorgangs finden Sie im GMS-Bereich der ASV-Dokumentation: <http://www.asv.bayern.de/doku/gms/ap/qa/ergebnissenachasd>

Ihr ASV-MUC Team GMS LHM